



Switching Deadline

20/02/68

การไฟฟ้าส่วนภูมิภาค
PROVINCIAL ELECTRICITY AUTHORITY

เลขที่ ก.๓.ศปจ.(กป.)-๑๘๗/๒๕๖๘
ชื่อผู้รับ นายพัทธนันท์ พิชิตสุวรรณพิชิต
ชื่อผู้ส่ง นายไกรสร พวงหอม

วันที่ ๑๘ กุมภาพันธ์ ๒๕๖๘
ตำแหน่ง อ.ก.ป.บ.(ก.๓)
ตำแหน่ง ผ.จก.กฟส.ศรีประจันต์

ด้วย กฟส.ศรีประจันต์ จะขอย้ายโหมล เพื่อรื้อถอนเสาไฟฟ้าที่อยู่ใกล้ Dis XCA๑๐S-๐๒ บริเวณศรีสุพรแก๊ส ฟีดเดอร์ ๑๐ สถานีสามชุก ตามแผนผัง
สังเขปแนบ จำนวน ๑ แผ่น ดังนี้

ที่	ฟีดเดอร์	วัน/เดือน/ปี	ตั้งแต่เวลา	ถึงเวลา	ลักษณะงานที่ปฏิบัติ/บริเวณ	จาก	ถึง	ผู้ควบคุมงาน
๑.	XAC๑๐	๒๑ ก.พ. ๒๕๖๘	๑๐.๐๐ น.	๑๗.๐๐ น.	ชุดแก้กระแสไฟฟ้าขัดข้อง ศปจ. ดำเนินการย้ายโหมล Hotline สท. ปลด Dis, ปลด สายเชื่อม Dis , ชุดงาน ก่อสร้างเขตรื้อถอนเสาไฟฟ้า	Dis XCA๑๐S- ๐๒ ศรีสุพร แก๊ส	Dis XCA๑๐S- ๐๒ ศรีสุพร แก๊ส	นายวีรพจน์ เรืองเดช อังกูร โทร.๐๘๗- ๐๕๗-๗๘๐๕

พื้นที่ที่มีผู้ใช้ไฟได้รับผลกระทบ(ไฟดับ).....

ผู้ประสานงานการดับไฟ ชื่อ นางสาวสุพิชชา วรรณดาม ตำแหน่ง ว.คก.๕ ผ.กป.กฟส.ศรีประจันต์ โทร. ๐๘๗-๙๙๑๖๑๘๗

พื้นที่ ที่ขอดับไฟปฏิบัติงานมีสายเคเบิลใยแก้วนำแสงของ กฟภ. (หากมีโอกาสชำรุด ผศส.กรส.(ก.๓) จะไปตรวจสอบก่อนปฏิบัติงาน)

๑. มีสายเคเบิลใยแก้วนำแสง ๑.๑ มีโอกาสชำรุด ๑.๒ ไม่มีโอกาสชำรุด
๒. ไม่มีสายเคเบิลใยแก้วนำแสง
๓. พิกัดพื้นที่ดับไฟ ๓.๑ เริ่มต้น.....๑๔.๖๖๐๐๖๘๙.๑๐๐.๑๓๘๘๙๕๙.....
๓.๒ สิ้นสุด.....๑๔.๖๖๐๐๖๘๙.๑๐๐.๑๓๘๘๙๕๙.....

(นายไกรสร พวงหอม)

ตำแหน่ง ผ.จก.กฟส.ศรีประจันต์

สำหรับแผนกควบคุมการจ่ายไฟ (ผคฟ.) กฟภ.๓

เรียน อ.ก.ป.บ.(ก.๓)

ผคฟ. พิจารณาแล้วเห็นควร

อนุมัติให้ดับไฟตามคำขอข้อ ๑ ฟีดเดอร์ XAC10 จาก XCA10S-02 ถึง XCA10S-02
ในวันที่ 21 ก.พ. 68 ตั้งแต่เวลา 10.00 น. ถึง 17.00 น. ตามใบสั่งทำสวิชชิ่งเลขที่ 358/68
 อนุมัติให้ดับไฟตามคำขอข้อ..... ฟีดเดอร์..... จาก..... ถึง.....
ในวันที่..... ตั้งแต่เวลา..... น. ถึง..... น. ตามใบสั่งทำสวิชชิ่งเลขที่.....

พนักงานศูนย์ฯ นาย พวงหอม อังกูร ประสานงานการขอดับไฟกับ นางสาวสุพิชชา วรรณดาม

สำหรับผู้อนุมัติ

ที่ ก.๓ กปบ.(คฟ.)

เรียน ผจก. กฟส.๗๒๑.

อก.บช.(ก.๓), อก.วว.(ก.๓)

อนุมัติ และแจ้ง จป. เพื่อตรวจสอบความปลอดภัย
พร้อมทั้งลงข้อมูลแจ้งแผนดับเพลิงใน www.pea.co.th

ขั้นตอนการสวิชชิง 1 แผ่น

แผนผังแนบ 1 แผ่น

ผจพ. - (สถานี -)

เพื่อทราบ และจัดพนักงานเข้าปฏิบัติงานร่วมกับศูนย์ฯ นครปฐม
ตั้งแต่วันที่ - น. เป็นต้นไป จนกว่างานจะแล้วเสร็จ



(นายเลอพงศ์ แก่นจันทร์)

รท.ปบ.(ก3) ปฏิบัติงานแทน อก.ปบ.(ก3)

หน้า 1 จาก 1
ใบส่งทาสวทช

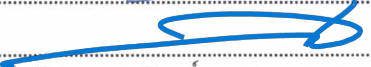
1. สถานที่ทำงาน	บริเวณ DIS ศรีสุพรรณแก๊ส				
2. กำหนดวันที่ทำงาน	21 ก.พ. 68	เวลา	10.00 น.	ถึง	17.00 น.
3. ผู้ขอทำงาน	กฟส.ศปจ.	งานที่ทำ	รื้อถอนเสาไฟฟ้า	ตามใบขอปฏิบัติงาน	358/2568
4. เตรียมการสวิตชิงโดย	นายขุนทอง ฝาเงิน			วันที่	18 กุมภาพันธ์ 2568
5. ตรวจสอบสวิตชิงโดย				วันที่	18 กุมภาพันธ์ 2568
6. อนุมัติสวิตชิงโดย				วันที่	18 กุมภาพันธ์ 2568
7. สั่งทำสวิตชิงโดย	1. นายพรภัทร,นายนครินทร์,นายขุนทอง,นายพนิต (กะ1 00.00 น. - 08.00 น.) 2. นายศุภสวัสดิ์,นายอนุสรณ์,นายวรรณพงษ์,นายมโนช (กะ2 08.00 น. - 16.00 น.) 3. นายจิรวัดน์,นายวัฒนา,นายพิชชา,นายวีรวัชร,นายอมร (กะ3 16.00 น. - 24.00 น.)				

ที่	รหัสอุปกรณ์	สภาพอุปกรณ์ ปกติก่อน ดำเนินการ	ดำเนินการ	เวลา	ผู้ดำเนินการ	ผู้สั่งการ	หมายเหตุ
1	ตรวจสอบอุปกรณ์ป้องกันและตัดตอนก่อนทำการ Switching						
2	XCA04VB-01	"ON" Auto Reclose	"OFF" Auto Reclose		XCA		
3	XCA10VB-01	"ON" Auto Reclose	"OFF" Auto Reclose		XCA		
4	ย้ายโหลด XCA10 บางส่วนไปจ่ายจาก XCA04						
5	XCA04S-05	ปลด	สับ		ศปจ.		DIS ตรงข้ามวัดพังมวง
6	XCA10S-02	สับ	ปลด(ใช้โหลดบัสเตอร์)		ศปจ.		DIS ศรีสุพรรณแก๊ส
7	แจ้ง HL.สพ.ปลดสายเข้า DIS รหัส XCA10S-02 ออกทั้ง 2 ฝั่ง						
8	หลังจาก HL.สพ.ปลดสายเข้า DIS รหัส XCA10S-02 ออกทั้ง 2 ฝั่งเสร็จเรียบร้อย						
9	แจ้งชุดก่อสร้างรื้อถอนเสาออกได้						
10	ตอนขณะปฏิบัติงาน ให้ MANUAL XCA04VB-01,XCA10VB-01 ไว้ตลอด						
***** สิ้นสุด Switching ช่วงแรก *****							
11	หลังจากผู้ควบคุมงานแจ้งปฏิบัติงาน แล้วเสร็จ						
12	แจ้ง HL.สพ.จัมสายเข้า DIS รหัส XCA10S-02 เข้าทั้ง 2 ฝั่ง						
13	หลังจาก HL.สพ.จัมสายเข้า DIS รหัส XCA10S-02 เข้าทั้ง 2 ฝั่ง เสร็จเรียบร้อย						
14	ย้ายโหลด XCA10 บางส่วนกลับจาก XCA04						
15	XCA10S-02	ปลด	สับ		ศปจ.		DIS ศรีสุพรรณแก๊ส
16	XCA04S-05	สับ	ปลด(ใช้โหลดบัสเตอร์)		ศปจ.		DIS ตรงข้ามวัดพังมวง
17	XCA04VB-01	"OFF" Auto Reclose	"ON" Auto Reclose		XCA		
18	XCA10VB-01	"OFF" Auto Reclose	"ON" Auto Reclose		XCA		
***** สิ้นสุด Switching ทั้งหมด *****							

แผนงานย้ายโหนดเพื่อรื้อถอนเสาใกล้ต้น Dis บริเวณศรีสุพรแก๊ส ฟีดเดอร์ XCA10 สถานีสามชุก

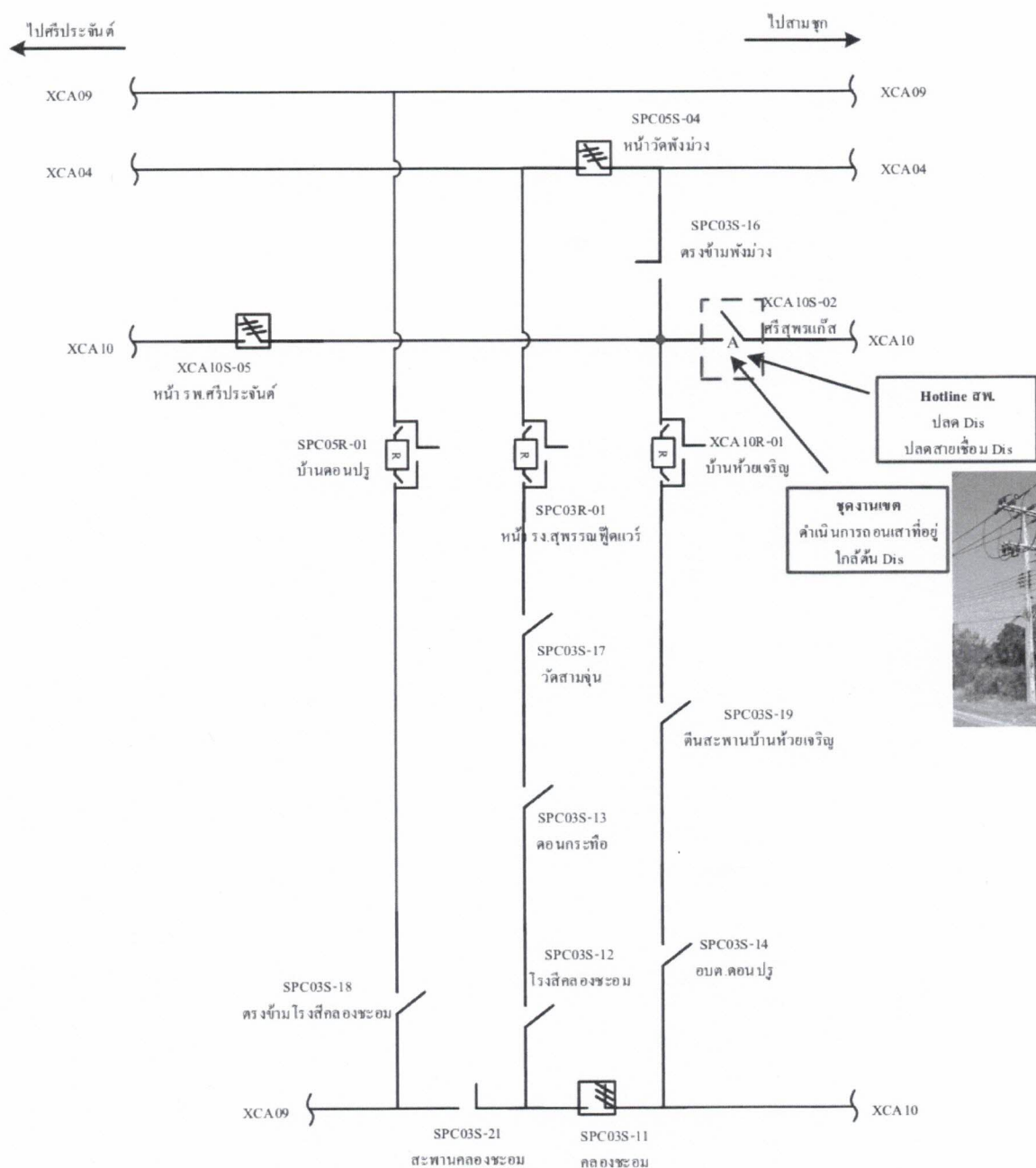

ย้ายโหนดเพื่อรื้อถอนเสาใกล้ต้น Dis บริเวณศรีสุพรแก๊ส ฟีดเดอร์ XCA10 สถานีสามชุก

1. วันศุกร์ที่ 21 กุมภาพันธ์ 2568 ตั้งแต่เวลา 10.00 – 17.00 น.
2. ชุดแก่กระแสไฟฟ้าขัดข้อง ศบจ. ดำเนินการย้ายโหนด
3. Hotline สฟ.เข้าดำเนินการ ปลด Dis, ปลดสายเชื่อม Dis
4. ชุดงานก่อสร้างเขต ดำเนินการรื้อถอนเสาที่อยู่ข้างต้น Dis
5. พิกัดพื้นที่ทำงาน เริ่มต้น 14.660069,100.138959 ถึง 14.660069,100.138959